

¿Qué
hacer?

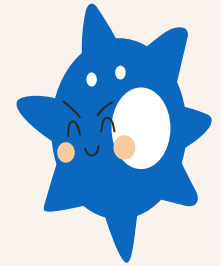



¿Qué hacer si alguno de los padres de un estudiante es COVID positivo?



- 1) El estudiante se considera persona en alerta COVID
- 2) Los apoderados deberán informar a la Coordinadora de Convivencia Escolar, señora Ángela Martínez al correo paz_martínezg@yahoo.es
- 3) El estudiante deberá realizar cuarentena preventiva por 7 días.
- 4) Los estudiantes que a partir de la fecha del último contacto se sentaron a menos de un metro de distancia también realizarán **cuarentena preventiva**, a menos que se realicen un PCR y este salga negativo, pudiendo incorporarse de manera inmediata a clases. (Sugerimos que la toma de PCR sea 3 días después de presentar síntomas, para no caer en falsos negativos).
- 5) El resto del curso pasa a ser alerta COVID por lo que se reforzarán las medidas sanitarias.

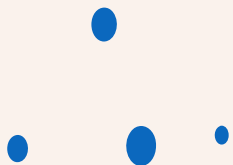



¿Qué hacer si los padres de un estudiante presentan síntomas?

- 1) Se sugiere a los padres tomarse un PCR.
- 2) Por precaución no enviar a los estudiantes hasta tener un resultado confirmado.
- 3) Los apoderados deberán informar el resultado a la coordinadora de convivencia escolar, señora Ángela Martínez, al correo paz_martínezg@yahoo.es
- 4) Si el resultado es negativo puede incorporarse de manera inmediata a clases.
- 5) En caso de no realizarse ningún test, los estudiantes deberán realizar cuarentena preventiva por 7 días.



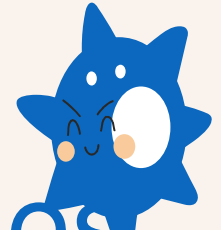

¿Qué hacer si un estudiante es COVID positivo?

- 1) Los apoderados deberán informar a la coordinadora de convivencia escolar, señora Ángela Martínez, al correo paz_martínezg@yahoo.es
- 2) El colegio dará aviso a la SEREMI de salud
- 3) El estudiante deberá realizar cuarentena por 7 días.
- 4) Los estudiantes que a partir de la fecha del último contacto se sentaron a menos de un metro de distancia también realizarán cuarentena preventiva, a menos que se realicen un PCR y este salga negativo, pudiendo incorporarse de manera inmediata a clases.
- 5) El resto del curso pasa a ser alerta COVID por lo que se reforzarán las medidas sanitarias.





¿Qué hacer si un estudiante presenta síntomas?

- 1) Se sugiere a los padres realizar al estudiante un PCR (En lo posible la toma de PCR sea 3 días después de presentar síntomas, para no caer en falsos negativos).
- 2) Por Precaución no enviar al estudiante hasta tener un resultado confirmado.
- 3) Los apoderados deberán informar el resultado a la coordinadora de convivencia escolar, señora Ángela Martínez, al correo paz_martínezg@yahoo.es
- 4) Si el resultado es negativo puede incorporarse de manera inmediata a clases. En caso de no realizarse ningún test, deberá realizar cuarentena preventiva por 7 días.





¿Qué hacer si estuve en alguna reunión social y me entero que hay un COVID positivo?

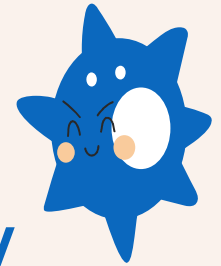

- 1) Se sugiere a los padres realizar al estudiante un PCR.
- 2) Por precaución no enviar al estudiante hasta tener un resultado confirmado.
- 3) Los apoderados deberán informar el resultado a la coordinadora de convivencia escolar, señora Ángela Martínez, al correo paz_martínezg@yahoo.es
- 4) Si el resultado es negativo puede incorporarse de manera inmediata a clases. (Sugerimos que la toma de PCR sea 3 días después de presentar síntomas, para no caer en falsos negativos).

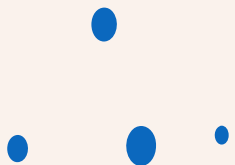



¿Qué hacer si un profesor es COVID positivo?

- 1) El colegio dará aviso a la SEREMI de salud.
- 2) El docente deberá realizar cuarentena por 7 días.
- 3) Los estudiantes que estuvieron en clases con el docente pasan a ser alerta COVID y siguen en clases normales.
- 4) La SEREMI será la encargada de realizar la trazabilidad y dará los lineamientos correspondientes.



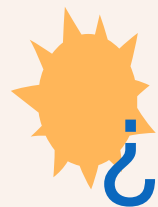

¿Qué hacer si un asistente de la educación es COVID positivo?



- 1) El colegio dará aviso a la SEREMI de salud.
- 2) El asistente de la educación deberá realizar cuarentena por 7 días.
- 3) La SEREMI será la encargada de realizar la trazabilidad y dará los lineamientos correspondientes.

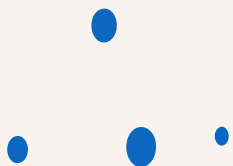

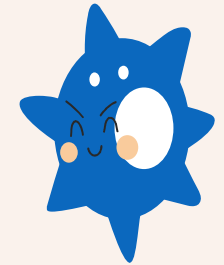

SE SOLICITA INFORMAR TAMBIÉN AL PROFESOR(A) JEFE SOBRE CUALQUIER SOSPECHA, YA QUE ES QUIÉN MANTIENE CONTACTO DIRECTO CON LOS ESTUDIANTES Y LOS APODERADOS.

IMPORTANTE SEÑALAR QUE LA INFORMACIÓN DE CASOS SIEMPRE ES CONFIDENCIAL, POR LO QUE NO SE PUBLICARÁN NOMBRES PARTICULARES.

